

Mehmet GÜNHAN

Bireysel UMRE

Rehber

www.mehmetgunhan.com/bireysel-umre

Süreç

- Pasaport
- Bilet
- Otel
- Vize
- Alışveriş
- Havalimanı
- Umre
- Gezilecek Yerler
- Yemek Yerleri
- Hediyelik Eşya
- Medine Geçiş
- Havalimanı Dönüş

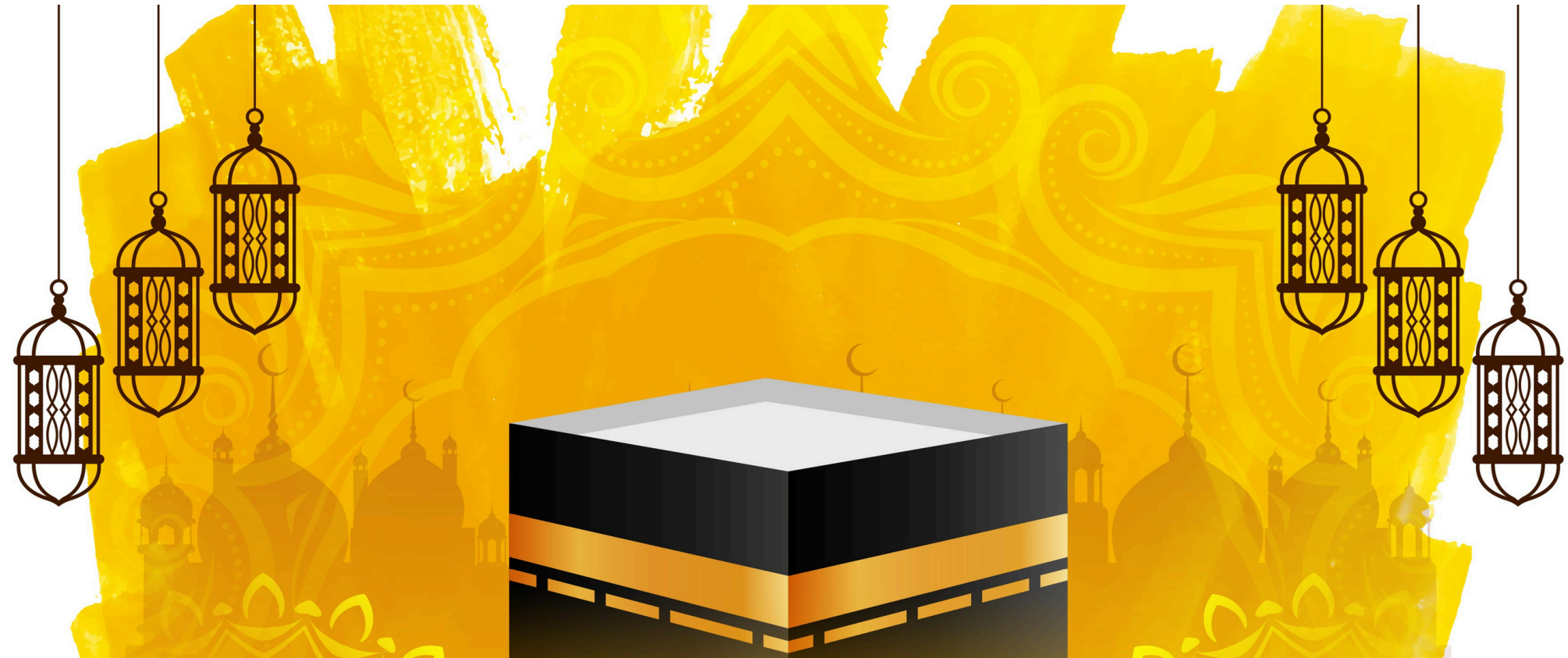

Ücretler

• Pasaport	: 130 USD
• Bilet	: 100 USD
• Otel	: 140 USD
• Vize	: 110 USD
• Alışveriş	: 100 USD
• Havalimanı	: 10 USD
• Ulaşım	: 50 USD
• Gezilecek Yerler	: 20 USD
• Yemek	: 100 USD
• Medine Geçiş	: 100 USD
	860 USD





Pasaport Süreci

Pasaportunuz yok ise aşağıda yer alan link üzerinden randevu oluşturacaksınız.

<https://randevu.nvi.gov.tr/>

Pasaportunuz var ise en az 6 ay geçerliliği olması şartı aranmaktadır.

Pasaport için gerekli ödeme ve evraklar.

- 1 Adet Biometrik Fotoğraf (Son 6 ayda çekilmiş)
- Ziraat Bankası Üzerinden evrak harcı ödemesi
- Ziraat Bankası üzerinden pasaport harcı ödemesi
- İkametgah adresinize ait ilçe nüfus müdürlüğünden randevu alınması
- Pasaportunuzun geliş süresi maksimum 3 iş günüdür.



Uçak Bileti

● Bilet Alma

- Aşağıda yer alan uygulamalar üzerinden uçak biletinizi alabilirsiniz. Bu uygulamalardan en uygunu hangisi ise onu tercih edebilirsiniz. Ayrıca mümkünse 2 veya 3 ay önceden biletinizi almanızdır.
- <https://www.flightlist.io/>
- <https://www.flynas.com/>
- <https://www.flyadeal.com/>





Otel Rezervasyon

Ucuz ve Yakın



en çok tercih edilen sayfalar arasında

<https://halalbooking.com/tr>

<https://muslimstays.com/>

<https://halalway.app/>

bulunmaktadır.

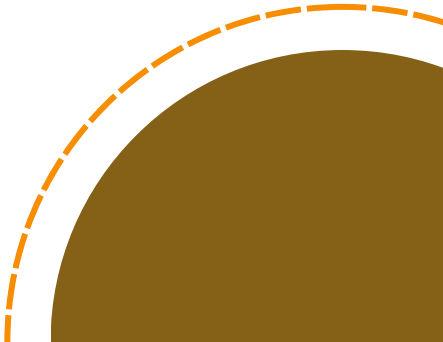

Otel Rezervasyon

Dikkat Edilmesi Gerekenler

Mekke de otel rezervasyonunda;

- Kabe yakınları 800 Metre - 2.2 Km mesafe aralığı
- Her 30 dakika da servisi olan işletmeler
- Kahvaltı dahil ve akşam yemeği dahil almayın
- Puanlamaya dikkat ediniz
- Yorumlara dikkat ediniz

Bölgeler

- Al Hujun
- As Sulaymaniyyah
- Al Andalus
- Az Zahra



Otel Bölgeleri

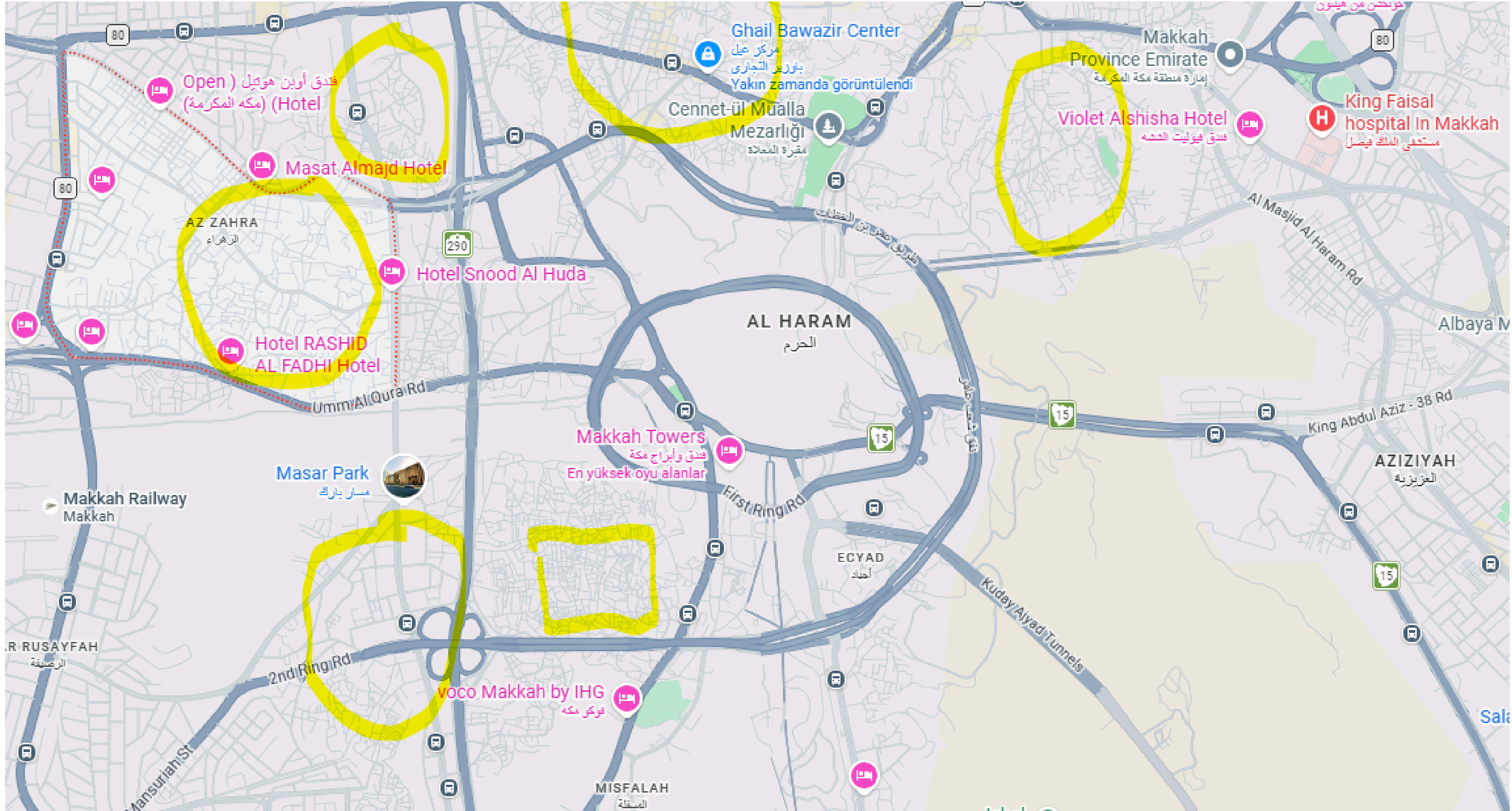



Vize Alırken Dikkat Edilmesi Gerekenler

Vize alırken <https://visa.visitsaudi.com/> adresinden alınması gerekmektedir.

Create eVisa account

Passport Type*

Country of Nationality*

In case your nationality country is not eligible for eVisa, please [contact the nearest embassy of Saudi Arabia](#)



[SIGN IN TO YOUR EXISTING ACCOUNT](#)

NEXT >

First Name*

Last Name*

Mobile Number*

Email*

Confirm Email*

3

Answer*

Gizli Soru Yant

Password*

.....

Confirm Password*

.....

◆ Password must be at least 8 characters long

◆ Must contain a lowercase letter

◆ Must contain an uppercase letter

◆ Must contain a number or special character

97092 ↻

97092

AGREE TO [PRIVACY POLICY](#)

[CANCEL](#)

[REGISTER >](#)

4

Welcome to the Visit Saudi Visa Portal,

To complete your e-Visa application, please activate your account by clicking on the following link.

[Click here](#)

Note: This link is active only for 24 hours

5

Verification code

Next verification code can be generated after 4:16 minute(s)

Verification code*

[REGENERATE THE CODE](#)

[SUBMIT](#)

6

Apply for eVisa

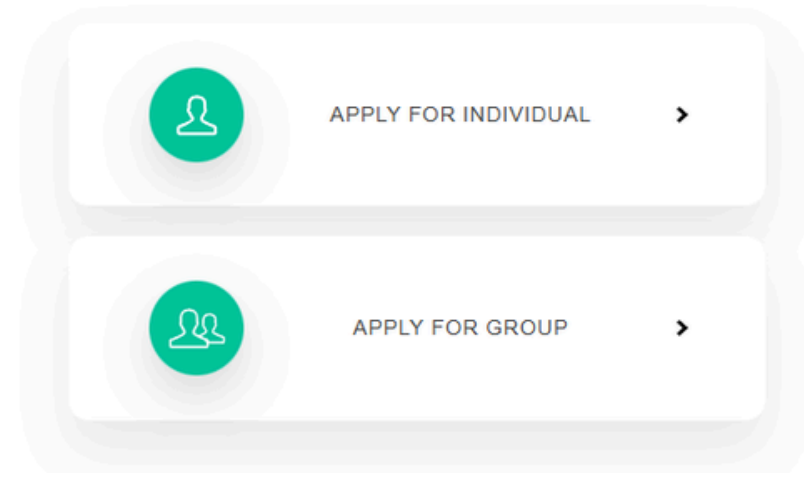

Vize

7

Are you applying on behalf of someone else ?*

YES NO

Personal Picture

Please upload image of dimension 200 x 200 px
Personal Image Size must be from 5 to 100 Kb
Allowed picture file types are .jpg, .jpeg, .png, .gif, .bmp
Photo Specifications [Read More...](#)

[UPLOAD FILE *](#) >

Country of Nationality*

Turkey ▼

First Name or Given Name (English)*

Mehmet

Please make sure to enter the names exactly mentioned on your passport in English only

Father Name or Middle Name (English) *Optional, If available in passport'

Father Name or Middle Name (English)

Last Name or Family Name (English)*

GUNHAN

Please make sure to enter the names exactly mentioned on your passport in English only

Gender*

Male ▼



Marital Status*

Date of Birth *

Click on the title of the popup window to scroll multiple months/years at a time

Country of Birth*

City of Birth*

Profession*

In case of minor please write "None"

Current Residence Address

Country*

City*

Zip/Postal Code

Address*

8

9

PREVIOUS



Application No.: 260218203882004

Passport Type*

Regular Passport

10

Passport No.*

U37854152

Passport Issue Place (Country or City)*

Besiktas

Passport Issue Date*

18/02/2025

Click on the title of the popup window to scroll multiple months/years at a time

Passport Expiry Date*

18/02/2035

Passport must be valid at least 6 months from the Visa application submission date

Expected Date of Arrival*

25/03/2026

Expected Date of Arrival should be chosen in the Visa validity (1 year), from the date of submission

Expected Date of Departure*

05/04/2026

The tourist visa is valid for 1 year starting from the issuance date and the period of stay is 90 days.

11

Additional Purpose of Visit *

SELECT ALL

EVENT

FAMILY & RELATIVES

LEISURE

UMRAH

Communication Preference *

Do you want to receive the visa on a email other than your original email?

YES

NO

mehmet@gunhan.net

Do you want to receive the visa on a phone number other than your original phone number?

YES

NO

+90



545443004



Residence Address in Saudi Arabia

RESIDENTIAL OR RELATIVE COMMERCIAL ACCOMMODATION

Name of Hotel*

ABRAJ ALMISK HOTEL, Makkah

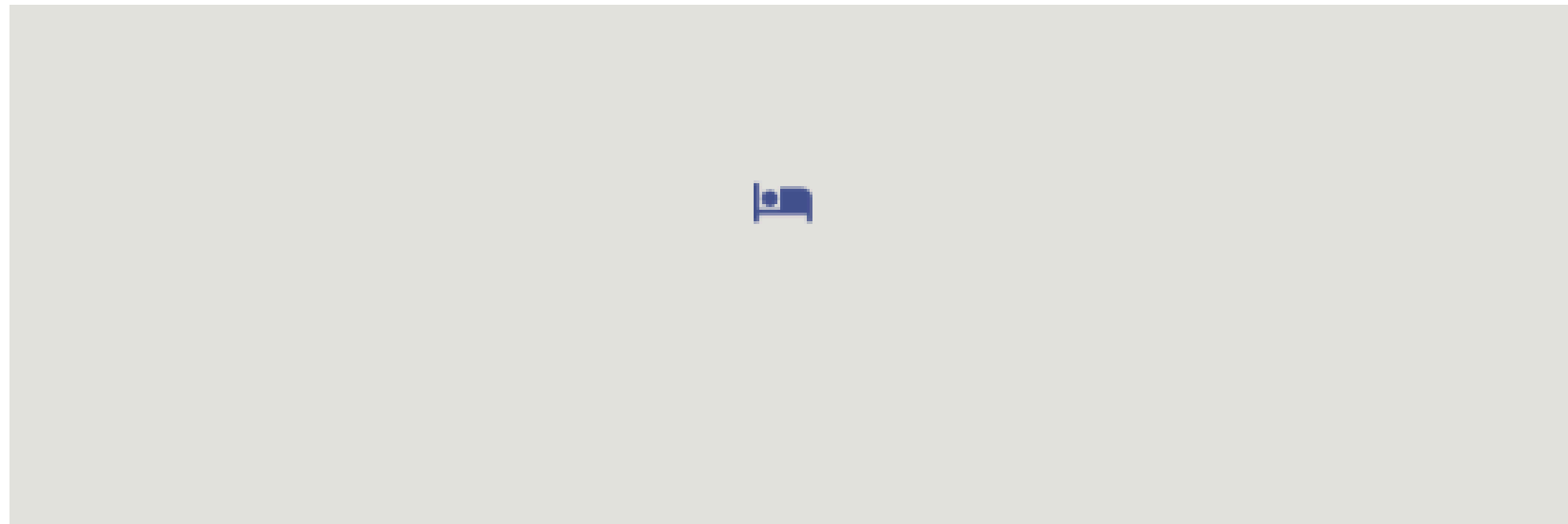

Primary Contact Number

966 121346577

Email

example@example.com

[PREVIOUS](#)

[Next >](#)

Application No.: 260218203882004

Medical insurance covers only emergency cases All of the companies are approved and certified in Saudi Arabia

 Arabian Shield cooperative Insurance Company	 Saudi United Cooperative Insurance (WALAA)	 Tawuniya cooperative Insurance Company
 BUPA Arabia for Cooperative Insurance	 MedGulf Company	 Gulf Union Cooperative Insurance Company
 Al Sagr Co-operative Insurance Company	 Al-Etihad Co-operative Insurance Company	 Solidarity Saudi Takaful Company
 Saudi Arabian cooperative Insurance Company (Saico)	 Saudi Enaya Cooperative Insurance	 Liva Insurance Company
 Salama Cooperative Insurance Company		

13
14

BY CHECKING THIS BOX I AGREE TO THE INSURANCE COVERAGE LISTED ABOVE WITH A FEE OF (95.00 SAR)

[PREVIOUS](#)

[NEXT >](#)



- ◆ Laws and etiquettes in Saudi Arabia, [Read More ...](#)
 - ◆ I acknowledge that there are no medical treatment purposes behind the visit.
 - ◆ Visa application fees are nonrefundable
 - ◆ I have read and agree to [Privacy Policy](#), [Terms and Conditions](#)
- 15**
- ◆ The duration of stay is 90 days upon entry in Saudi within the validity of the eVisa which is one year
 - ◆ Once the 90 days has been consumed, there will be no extension nor renewal of the eVisa until the expiry of the validity of the eVisa (one year)
 - ◆ It's prohibited for non-Muslims to access the two holy sites of Mecca and Madina
 - ◆ If you wish to perform Umrah rituals, pray in the Grand Mosque or visit and pray in the Prophet's Mosque and Al Rawdah Al Sharifah, then you must obtain a permit through the "Nusuk" application, noting that you cannot enter without having the permit. You can apply for reservation upon your arrival in the Kingdom via the following link <https://www.nusuk.sa>

I HAVE READ AND AGREE ALL THE ABOVE TERMS AND CONDITIONS.

[PREVIOUS](#)

[NEXT >](#)

Application No.: 260218203882004

Application Summary

Application Type

Individual

16



Male

1

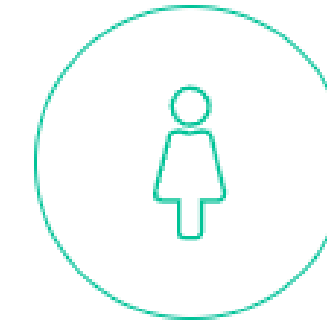

Female

0

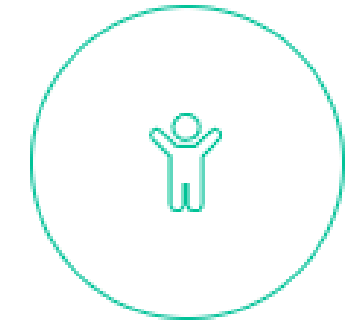

Child

0

Total Applicants :1

Basic Information



Are you applying on behalf of someone else? **NO**

Personal Picture



17

First Name or Given Name (English)	Father Name or Middle Name (English)
Mehmet	---
Last Name or Family Name (English)	
GUNHAN	
Gender	Marital Status
Male	Single
Profession	Date of Birth
IT MANAGER	18/02/1979
Country of Birth	City of Birth
Turkey	istanbul
Country of Nationality	
Turkey	



Current Residence Address

Country	City
Turkey	istanbul
Zip/Postal Code	Address
34140	Metrocity Residence B Blok No 89 Besiktas

18

Passport Information / Travel Details

Passport Type	Passport No.
Regular Passport	U37854153
Passport Issue Place (Country or City)	
Besiktas	
Passport Issue Date	Passport Expiry Date
18/02/2025	18/02/2035
Expected Date of Arrival	Expected Date of Departure
25/03/2026	05/04/2026



Additional Purpose of Visit

Umrah

Communication Preference

Do you want to receive the visa on a email other than your original email?

No

mehmet@gunhan.net

Do you want to receive the visa on a phone number other than your original phone number?

No

90545443004

Residence Address in Saudi Arabia

Commercial Accommodation

Name of Hotel

Primary Contact Number

ABRAJ ALMISK HOTEL,
Makkah

966121346577

Email

Choose your payment method



Our payment system uses 3D secure verification for your peace of mind. Please ensure that you have this service available through your card issuer. You will need to enter a One Time Password, which you will receive by SMS from the issuer to verify payment.

20

Visa Fee

1 × 300.00 = 300.00 SAR

Insurance Fee (including VAT)

1 × 95.00 = 95.00 SAR

Associated transaction Fee

1 × 7.21 = 7.21 SAR

Total Amount 402.21 SAR

I HEREBY DECLARE THAT THE DETAILS FURNISHED ABOVE ARE TRUE AND CORRECT TO THE BEST OF MY KNOWLEDGE AND BELIEF, AND I WILL NOT BE ABLE TO EDIT THE APPLICATION DETAILS ONCE I CLICK ON THE PAYMENT.

SAVE

EDIT

PREVIOUS

AGREE & COMPLETE PAYMENT >

DISCARD



Your Bank Card

Brand

VISA

Card Number

Expiry Date

Card holder

CW

Make Payment

Amount: 402.21 SAR

21

Alışveriş



Günlük Giyim İçin

- Fistan Boydan
- Her Güne 1 iç çamaşır
- Banyo Havlusu
- Her Güne 1 Çorap
- Sadece 4 Atlet yeterlidir
- 1 Adet Hafif Hırka
- 1 Spor Ayakkabı
- 1 Sırt Çantası Hafif Ufak



Umre Kıyafeti

- Mümkünse Ter Çeken İhram
- Terlik Dikişsiz
- İhram Kemeri (Cüzdanlı)
- 1 Paket (25'li) Maske (Kabe Dışında)
- Tavaf Tesbihi

Havalimanı

Otobüs

Vizenizi aldıđınızda seçenek UMRE seçtiđinizde havalimanından Kabe'ye kadar ücretsiz otobüs bulunmaktadır.

Taksi

Havalimanından Otelinize veya Mescid-i Haram alanına 100 SAR pazarlıkla verebilirsiniz.



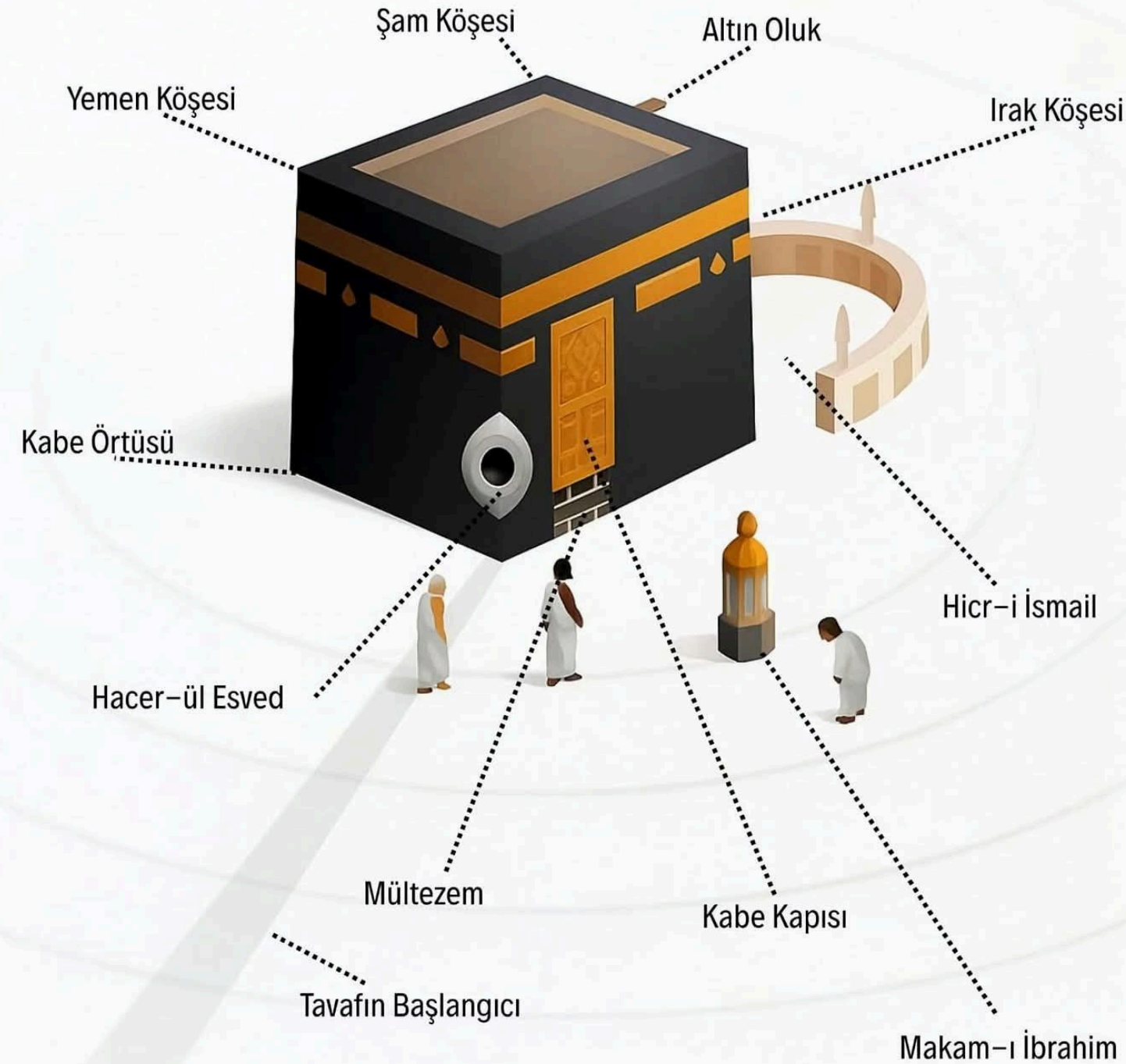

Umre Anlatıldığı Kadar Zor Değildir.

İhramınız Üzerinizde ve kabeye gidiyorsunuz. 79 Nolu veya 3 Nolu Tuvaletlerin karşısındaki kapıdan giriş yapmanızı öneririm. Kapıya geldiğinizde terliğinizi çantaya koyun. Bu saatten sonra sadece başınızı öne doğru eğerek devam ediniz yol boyunca kafanızı kaldırmayın çünkü; “Kabe’yi ilk gördüğünüzde okuduğunuz dua Allah (c.c.) tarafından kabul edilir.”

Kabe’yi gördünüz duanızı okudunuz,

- Hacer-ül Esved (Siyah Taş) Hizasına kadar yürüyün. Sağınıza doğru baktığınızda bir yeşil ışık göreceksiniz burada tavaf başlangıç çizgisidir.
- Tavaf (7 tur) : Kâbe’nin etrafında saat yönünün tersine doğru 7 tur dönülür. Her tur Hacerü’l-Esved hizasından başlar ve orada biter.
- Erkekler ilk 3 turu mümkünse daha hızlı (remel) yapar, diğer 4 tur normal yürür.
- Yeşil ışığın orda tavaf bitince aynı hizadaki sağ kapıya doğru Safa - Merve başlangıcına gidilir.
- Sa’y (Safa - Merve arası 7 gidiş geliş) + (4 gidiş + 3 dönüş). En son gidişinizin olduğu kapıda kuaförler var.
- Tıraş olmak (erkekler saç kazıtır veya kısaltır, kadınlar biraz keser)
- Böylece ihramdan çıkılır ve umre tamamlanır.

Umre sadece 3.5 saat sürer ve tamamlanır.

Kısa Bilgilendirme



Umre sadece 3.5 saat süren bir ibadettir. Burada önemli olan konular şunlardır,

- İhram Giymek
- Kabe'yi ilk görmek ve dua etmek,
- Tavaf
- Sefa Merve
- Saç Kesmek

bu konular ile UMRE'niz hayırlı olsun.

Bu şu demek oluyor "sabah uçağa bindin, jeddah hava alanına indin, kabeye geldin, umre yaptın, akşam uçağı ile geri döndün" işte bu kadar kolay bir süreç.

Peki neden 7 gün, 10 gün?

Geri kalan zaman ziyaretler..

Hira, Sevr, Arafat, Peygamberimizin Doğduğu ev, Cin Mescidi vs. 15 alan vardır.

Allah kabul etsin.

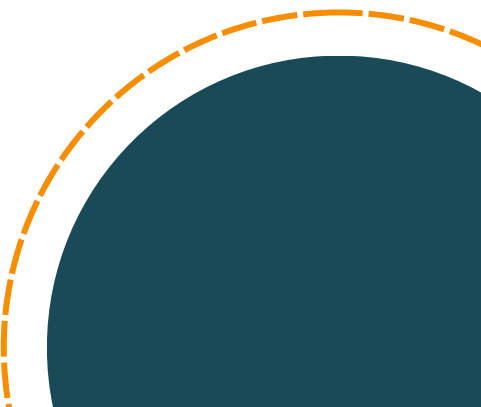
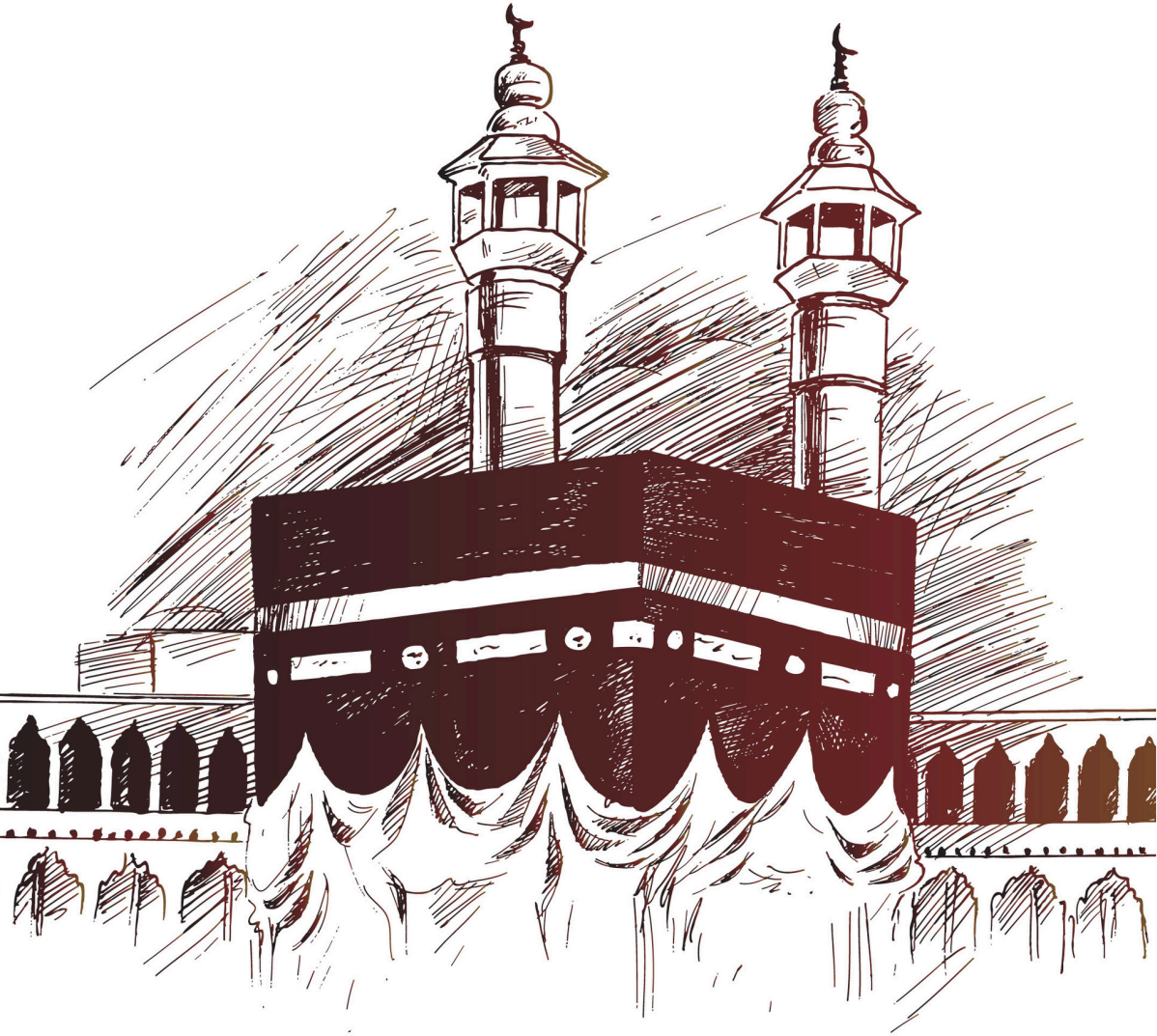

Alışveriş

Gezilecek Yerler Yemek Yerleri

- Mescid-i Haram ve Kâbe
- Hacerülesved
- Zemzem Kuyusu
- Safa ve Merve Tepeleri
- Makam-ı İbrahim
- Hira Mağarası (Nur Dağı)
- Sevr Mağarası (Sevr Dağı)
- Arafat Dağı (Cebel-i Rahme)
- Mina (Cemarat / Şeytan Taşlama Alanı)
- Müzdelife
- Kâbe Örtüsü (Kisve) Fabrikası
- Mekke Müzesi (Makkah Museum)
- Vahiy Müzesi (Revelation Exhibition)
- Abraj Al Bait Saat Kulesi
- Abraj Al Bait Alışveriş Merkezi
- Souk Al-Khalil Çarşısı
- Mescid-i Cin
- Cennetül Muallâ Mezarlığı (Hz. Hatice'nin kabri)
- Kâbe'nin eski yerleri ve tarihi mekânlar sergileri
- Mekke çevresindeki geleneksel pazarlar ve hurma çarşıları
- **Yemek Olarak Mescid-i Haram en az 1 km dışındaki alanları tavsiye ederim.**



Hediyelik Eşya

- Aziziye Bölgesi
- Ajyad Bölgesi
- Misfalah Bölgesi
- Souk Al-Khalil Çarşısı
- Mescid-i Haram çevresi ara sokak çarşıları
- Al-Kakiyah Bölgesi
- Al-Nuzha Bölgesi



Medineye Geçiş

- Hızlı Tren (Haramain) – 150 – 250 SAR kişi başı (Ekonomi)
- Hızlı Tren Business Class – 250 – 350 SAR kişi başı
- Özel Taksi (Sedan) – 400 – 600 SAR araç bazlı
- Özel Taksi (7 kişilik H1 / Staria) – 500 – 750 SAR araç bazlı
- Minibüs (10–15 kişilik) – 700 – 900 SAR araç bazlı
- Paylaşımlı Taksi – 100 – 150 SAR kişi başı
- Şehirlerarası Otobüs (SAPTCO vb.) – 60 – 90 SAR kişi başı
- Tur Firması Transfer Otobüsü – 100 – 300 SAR kişi başı (paket dışı)
- VIP Transfer (Lüks araç) – 800 – 1500 SAR araç bazlı
- Uçak (Cidde aktarmalı) – 300 – 800 SAR kişi başı



NOT: Avis Benzeri oto kiralama firmaları haricinde kimse size araç vermez şoförlü verir. Ehliyetiniz araç kiralama yapabilir ve kullanabilirsiniz.

BİLGİ: Araç kiralama yaparsanız hız sınırı, emniyet kemeri cezaları çok yüksek havalimanında ödemededen çıkamıyorsunuz.

Bireysel Umre Rehberi

Okuduđunuz için
Teşekkürler.

www.mehmetgunhan.com

